



Équipe : **COUTAINVILLE AGRIAL ENT** vs Équipe : **SATON Auxerre**

1 : PRO Elite Feminine

03 02/12/2017

1828446 ROSIERES AUX SALINES

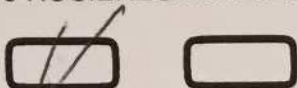

Couleur maillots :	Rose Blanc	
ARBITRES	Licences	Noms / Prénoms
Arbitre de terrain/central :		
Arbitre(s) de chaise/zones :		

ENTRAINEURS			SANCTIONS	
Licences	Noms / Prénoms	Part (1)	Jaune	Rouge
			5462887U	THOMAS DATIN
5488953C	CLEMENT HABY	X		

JOUEURS							
N° (2)	Licences	Noms / Prénoms	Capitaine (3)	BUTS		SANCTIONS	
				1	2	Jaune	Rouge
5	2237611U	LISA BOURDON		11	11		
1	5542814X	MATHILDE DUBOSCQ		11	1		
4	5539572U	GAELE LEBRIS		1			
6	5609552D	ESTELLE LEGUEVAQUES	C				
2	3543963F	BAPTISTINE SEPTVENTS					

<small>(1) Cochez les cases correspondantes pour le ou les entraîneur(s) présent(s) sur le terrain.                  (2) Indiquez les n° des joueurs et chevaux présents sur le terrain (indiquez "R" pour les chevaux remplaçants présents sur le terrain).                  (3) Cochez la case correspondante pour indiquer le capitaine de l'équipe.                  (4) Cadre à compléter en cas de participation d'un "jeune cheval" relatif à l'article 5.5 du règlement de la coupe ball.</small>	<b>TOTAL</b>	5	1	3	2	<b>TEMPS MORTS</b>			
	<b>SCORE FINAL</b>	8					1	2	
	<b>PARTICIPATION D'UN JEUNE CHEVAL (4)</b>								
	N° joueur/cheval :			Valeur du handicap :					
Score final avec handicap :									

**RENCONTRE AVEC EPREUVE DU BUT EN OR**

OUI                      NON

**CHEVAUX**

N° (2)	Sire	Chevaux	Visite vétérinaire		
			Présenté	Refusé	Commentaires
	11556326A	BONASS DU SEMAPHOR	X		
2	46987598Y	MON JOHN	X		
4	05002556N	ROLDEN SALE	X		
6	46974389F	ROSENINDERIN	X		(S)
1	08006620B	UNA DE CIERGUES	X		(S)
5	09206598C	VACACIONES	X		